

PROJEKT ZAGOSPODAROWANIA TERENU 1:500

Dawna lodownia
w zespole pałacowo – parkowym w Rakoniewicach

Legenda :

- 1 Istniejący obiekt – lodownia
- 2 Istn. wejście – korytarz tzw. szyja
- 3 Odstłonięty istn. otwór drzwiowy
- 4 Zejście do lodowni – kostka granitowa ułożona na piasku
- 5 Mur oporowy z kamienia łamanego granit.
- 6 Mury oporowe do rekonstrukcji

PRACOWNIA ARCHITEKTONICZNO-KONSERWATORSKA
Małgorzata J. Kiepsch
ul. Berwińskich 12, 64-100 Leszno, tel. 65 529 29 27

Przedmiot
opracowania : Zmiana sposobu użytkowania lodowni
na terenie zespołu pałacowo-parkowego w Rakoniewicach
na cele kulturalne

Rejestr Zabytków – pałac nr 329/A z dn. 21.10.1968 r.
park nr 134/A z dn. 20.07.1968 r.

Temat: Projekt zagospodarowania terenu 1:500

Adres : Osiedle Parkowe 1, 62-067 Rakoniewice
jedn. ewid. Rakoniewice 300504_5 obręb Rakoniewice Wieś 0015
nr ewid. działki 193/30

Kategoria obiektu : IX

Inwestor : Gmina Rakoniewice
Osiedle Parkowe 1, 62-067 Rakoniewice

Projektant : Adam Chudy
mgr konserwatorstwa i zabytkoznawstwa
ul. Berwińskich 12, 64-100 Leszno, tel. 65 529 29 27
Nr ewid. upr. 158/79/Lo, 291/87/Lo, 669/85/Lo, 1343/89/Lo
Zaświadczenie PSOZ 102/4/94, 102/5/96

Opracowała: techn. arch. Małgorzata Kiepsch

Leszno, 30 styczeń 2025 rok.

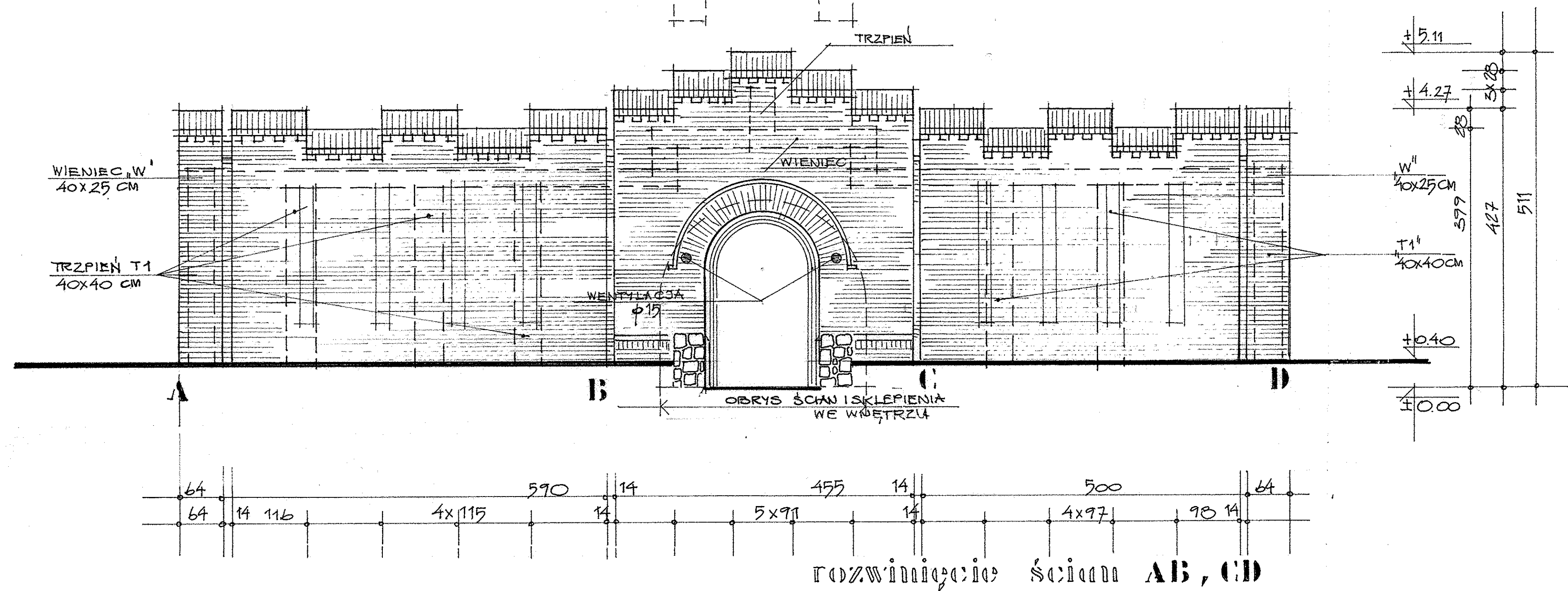
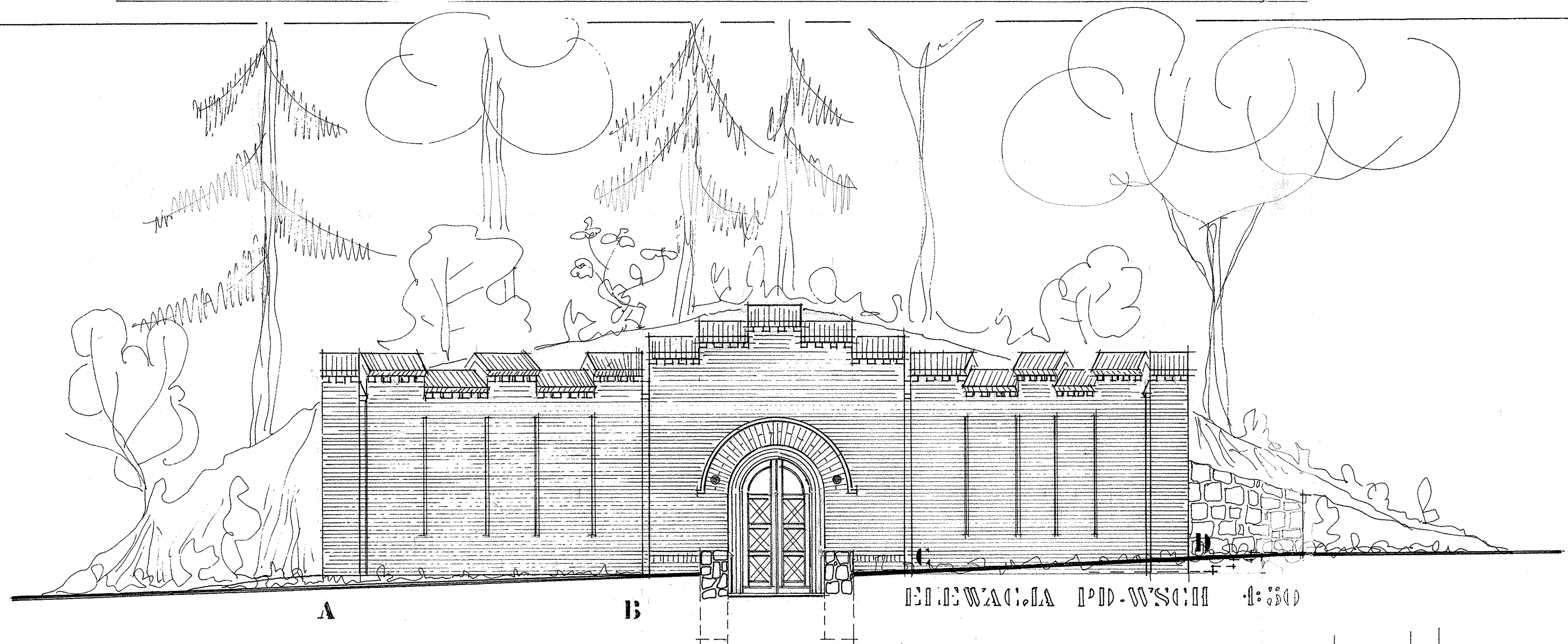

PRACOWNIA ARCHITEKTONICZNO-KONSERWATORSKA
Małgorzata J. Kiepsch
ul. Berwińskich 12, 64-100 Leszno, tel. 65 529 29 27

Przedmiot
opracowania : Zmiana sposobu użytkowania lodowni
na terenie zespołu pałacowo-parkowego w Rakoniewicach
na cele kulturalne

Rejestr Zabytków – pałac nr 329/A z dn. 21.10.1968 r.
park nr 134/A z dn. 20.07.1968 r.

Temat: Elewacja pd – wsch - frontowa 1:50 rys. nr 1 / str. nr

Adres : Osiedle Parkowe 1, 62-067 Rakoniewice
jedn. ewid. Rakoniewice 300504, 5 obręb Rakoniewice Wieś 0015
nr ewid. działki 193/30

Kategoria obiektu : IX

Inwestor : Gmina Rakoniewice
Osiedle Parkowe 1, 62-067 Rakoniewice

Projektant : Adam Chudy
mgr konserwatorstwa i zabytkoznawstwa
ul. Berwińskich 12, 64-100 Leszno, tel. 65 529 29 27
Nr ewid. upr. 158/79/Lo, 291/87/Lo, 669/85/Lo, 1343/89/Lo
Zaświadczenie PSOZ 102/4/94, 102/5/96

Opracowała: techn. arch. Małgorzata Kiepsch

Leszno, 30 styczeń 2025 rok.

Leszno , 30 styczeń 2025 rok .

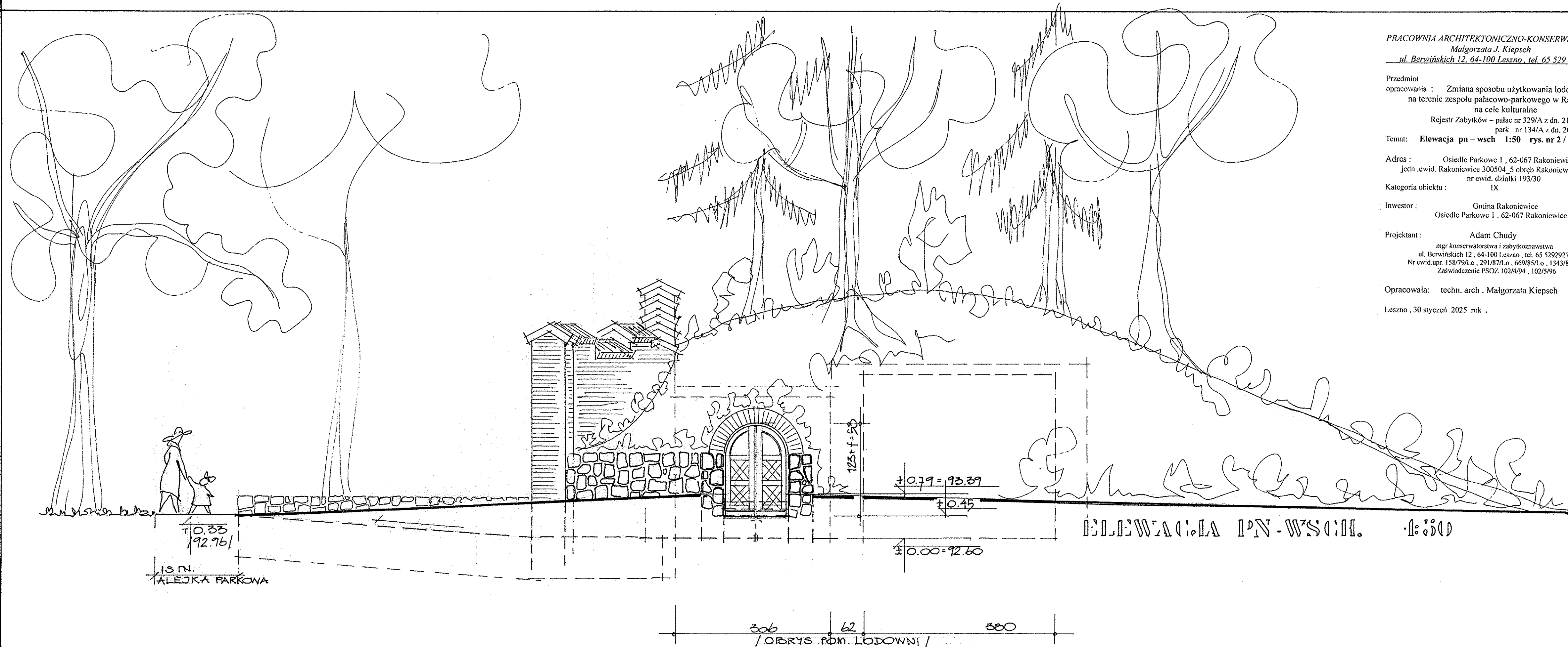

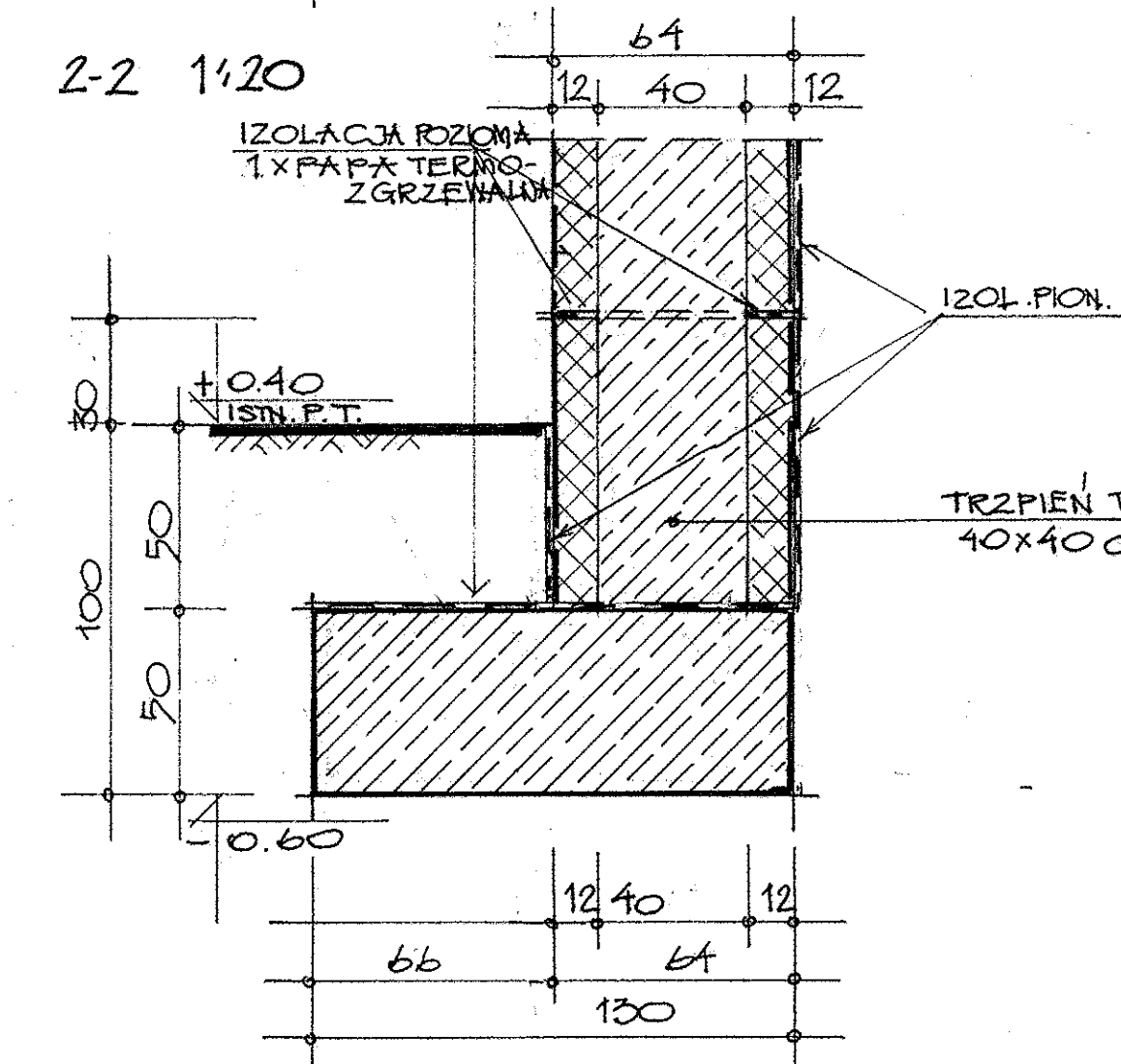



W WAGACH:

- PRZED PRZYSTĄPIENIEM DO ROBÓT WYMAGRY SPRAWDZIĆ NA BUDOWIE.
- DOKUMENTACJĘ OPACOWANO NA PODST. FRAGMENT. ODKRYWEK, AUTOR ZASTRZĘGA PRAWO WPROWADZANIA ZMIAN PO ODSŁONIĘCIU WIĘKSZYCH FRAGMENTÓW

Leszno , 30 styczeń 2025 rok .

 MURY, ŚCIANY ISTN.

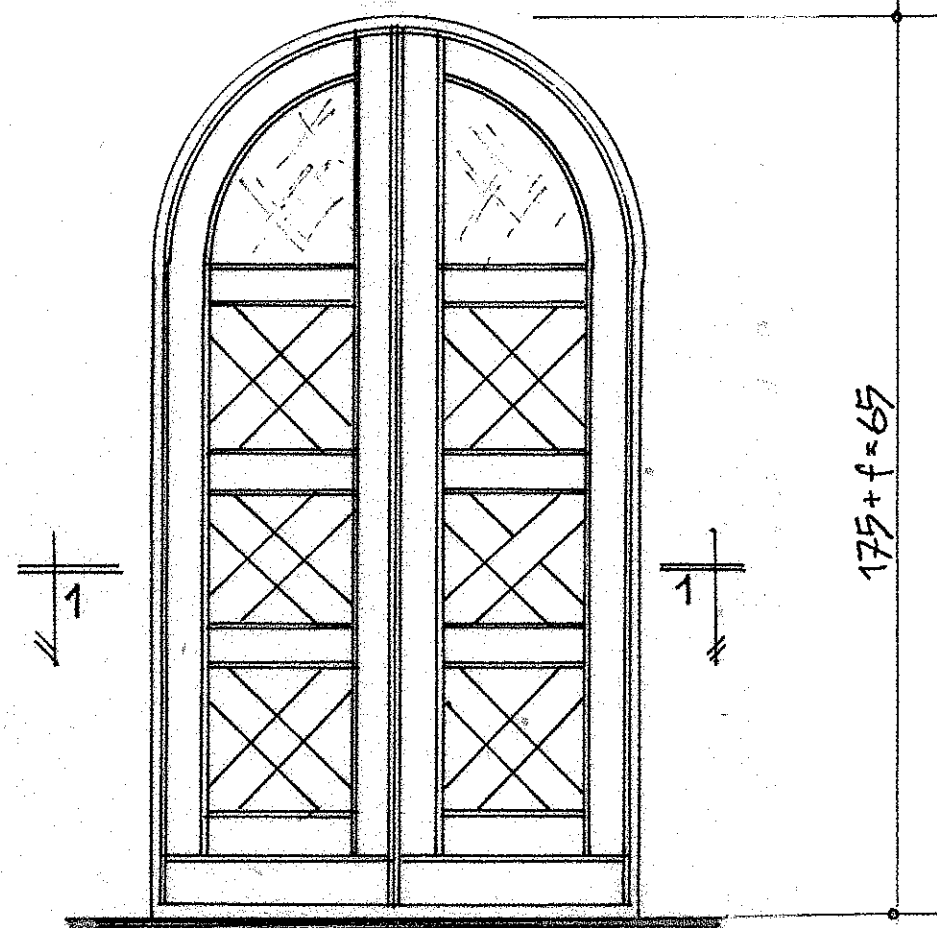

 MURY, ŚCIANY PROJ.

drzwi D1 schemat 1:200

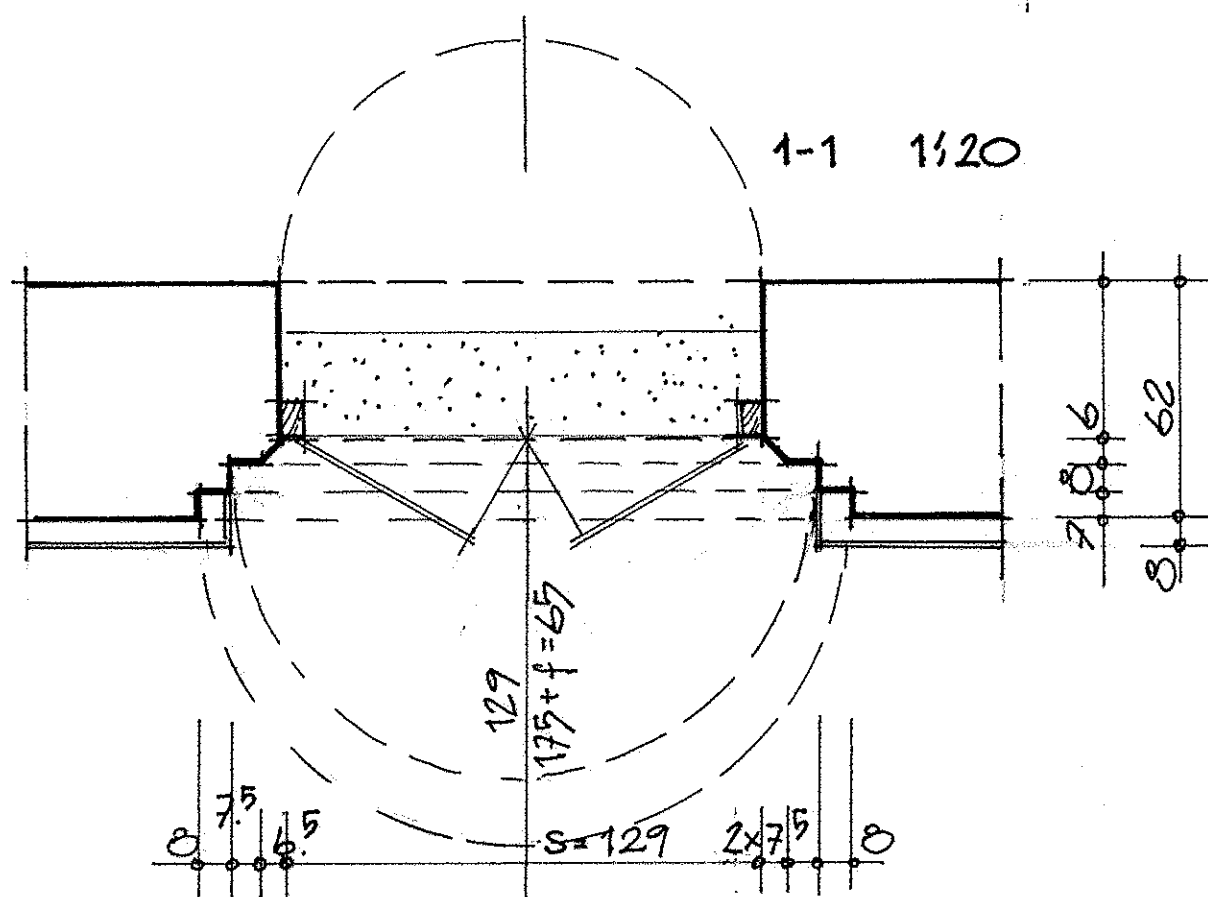

uwaga /

- ANALOGICZNIE WYKONAĆ DRZWI D2
1-SKRZYDŁOWE $S \times H = 1.24 \times 1.23 + f = 58M$
- PRZED PRZYSTĄPIENIEM DO ROBÓT
WYMIARY SPRAWDZIĆ NA BUDOWIE



PRACOWNIA ARCHITEKTONICZNO-KONSERWATORSKA
Małgorzata J. Kiepsch
ul. Berwińskich 12, 64-100 Leszno, tel. 65 529 29 27

Przedmiot
opracowania : Zmiana sposobu użytkowania lodowni
na terenie zespołu pałacowo-parkowego w Rakoniewicach
na cele kulturalne

Rejestr Zabytków - pałac nr 329/A z dn. 21.10.1968 r.
park nr 134/A z dn. 20.07.1968 r.

Temat: Schemat drzwi D1 rys. nr 7 / str. nr

Adres : Osiedle Parkowe 1, 62-067 Rakoniewice
jedn. ewid. Rakoniewice 300504_5 obręb Rakoniewice Wieś 0015
nr ewid. działki 193/30

Kategoria obiektu : IX

Inwestor : Gmina Rakoniewice
Osiedle Parkowe 1, 62-067 Rakoniewice

Projektant : Adam Chudy
mgr konserwatorstwa i zabytkoznawstwa
ul. Berwińskich 12, 64-100 Leszno, tel. 65 5292927
Nr ewid. upr. 158/79/Lo, 291/87/Lo, 669/85/Lo, 1343/89/Lo
Zaświadczenie PSOZ 102/4/94, 102/5/96

Opracowała: techn. arch. Małgorzata Kiepsch

Leszno, 30 styczeń 2025 rok.

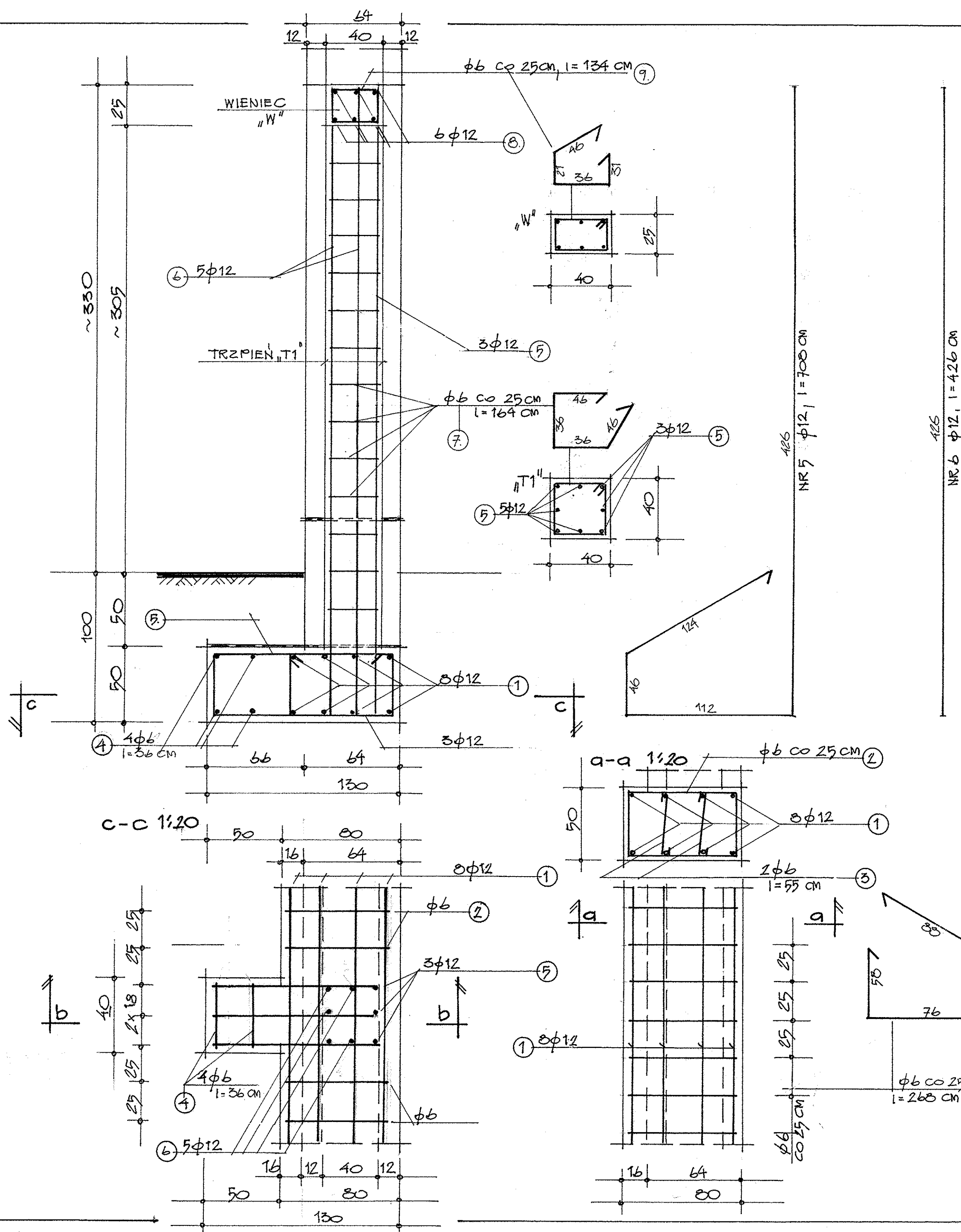

ZESTAWIENIE STALI W KG

NR	PRĘT	ILOŚĆ SZT.	DLUGOŚĆ JEDN. CALK/M	CIEŻAR JEDN. CALK/KG	CIEŻAR CALK. KG
LAWY FUNDAMENT					
1.	φ12	8	1090	0.888	77.43
2.	φ6	45	268	0.122	26.77
3.	φ6	90	55	"	10.99
					119.19
				±3%	3.45
					118.63
OSTROGA + TRZPIEŃ DLA 1 SZT. / SZT. 7/					
4.	φ6	4	36	1.14	0.32
5.	φ12	3	708	0.888	18.86
6.	"	9	426	"	18.91
7.	φ6	14	164	0.222	5.10
					43.19
				±3%	1.29
					44.48
					DLA 7 SZT 311.36
WIENIEC W					
8.	φ12	6	154.5	0.888	82.32
9.	φ6	63	134	0.222	18.74
					101.06
				±3%	3.03
					104.09
					Σ 534.00

ELEMENTY KONSTRUKCYJNE 1:20

beton B-20, B-25
stal A-III, A-I

PRACOWNIA ARCHITEKTONICZNO-KONSERWATORSKA
Małgorzata J. Kiepsch
ul. Berwińskich 12, 64-100 Leszno, tel. 65 529 29 27

Przedmiot opracowania : Zmiana sposobu użytkowania lodowni na terenie zespołu pałacowo-parkowego w Rakoniewicach na cele kulturalne

Rejestr Zabytków - pałac nr 329/A z dn. 21.10.1968 r.
park nr 134/A z dn. 20.07.1968 r.

Temat: Elementy konstrukcyjne 1:20 rys. nr 8 / str. nr

Adres : Osiedle Parkowe 1, 62-067 Rakoniewice
jedn. ewid. Rakoniewice 300504, 5 obręb Rakoniewice Wieś 0015
nr ewid. działki 193/30

Kategoria obiektu : IX

Inwestor : Gmina Rakoniewice
Osiedle Parkowe 1, 62-067 Rakoniewice

Projektant : Adam Chudy
mgr konserwatorstwa i zabytkoznawstwa
ul. Berwińskich 12, 64-100 Leszno, tel. 65 5292927
Nr ewid. upr. 158/79/Lo, 291/87/Lo, 669/85/Lo, 1343/89/Lo
Zaświadczenie PSOZ 102/4/94, 102/5/96

Opracowała: techn. arch. Małgorzata Kiepsch

Leszno, 30 styczeń 2025 rok.

ELEWACJA FRONTOWA 1:200
stan istniejący

PRACOWNIA ARCHITEKTONICZNO-KONSERWATORSKA
Małgorzata J. Kiepsch
ul. Berwińskich 12, 64-100 Leszno, tel. 65 529 29 27

Przedmiot
opracowania : Zmiana sposobu użytkowania lodowni
na terenie zespołu pałacowo-parkowego w Rakoniewicach
na cele kulturalne

Rejestr Zabytków – pałac nr 329/A z dn. 21.10.1968 r.
park nr 134/A z dn. 20.07.1968 r.

Temat: Elewacja frontowa 1:20 rys. nr 9i / str. nr

Adres : Osiedle Parkowe 1, 62-067 Rakoniewice
jedn. ewid. Rakoniewice 300504, 5 obręb Rakoniewice Wieś 0015
nr ewid. działki 193/30

Kategoria obiektu : IX

Inwestor : Gmina Rakoniewice
Osiedle Parkowe 1, 62-067 Rakoniewice

Projektant : Adam Chudy
mgr konserwatorstwa i zabytkoznawstwa
ul. Berwińskich 12, 64-100 Leszno, tel. 65 529 29 27
Nr ewid. upr. 158/79/L.o., 291/87/L.o., 669/85/L.o., 1343/89/L.o.
Zaświadczenie PSCZ 102/4/94, 102/5/96

Opracowała: techn. arch. Małgorzata Kiepsch

Leszno, 30 styczeń 2025 rok.

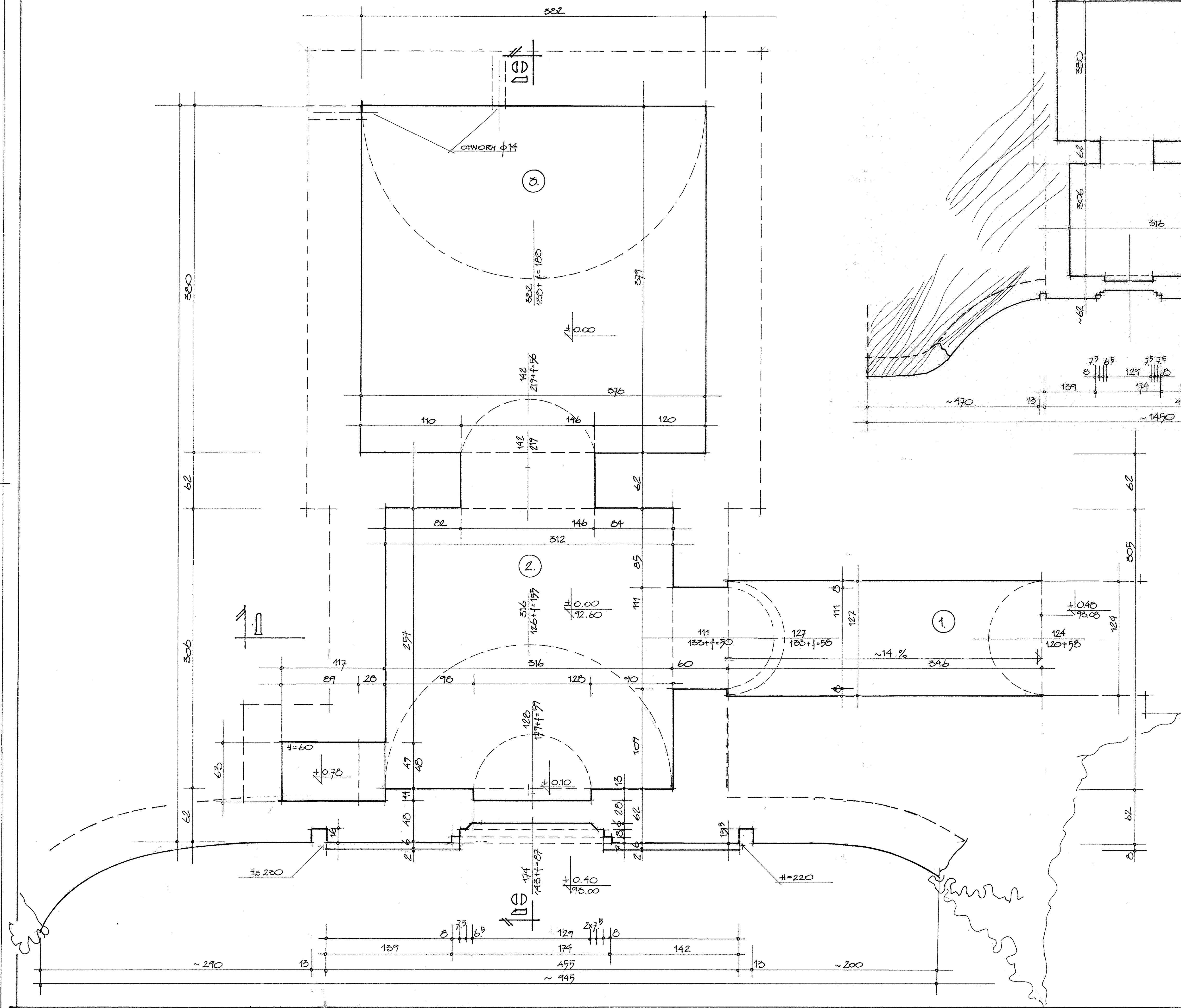

RZUT PRZYZIEMIA

1:200, 1:500

stan istniejący

PRACOWNIA ARCHYTEKTONICZNO-KONSERWATORSKA
Małgorzata J. Klepsch
ul. Berwińskich 12, 64-100 Leszno, tel. 65 529 29 27

Przedmiot opracowania : Zmiana sposobu użytkowania lodowni na terenie zespołu pałacowo-parkowego w Rakoniewicach na cele kulturalne
Rejestr Zabytków - pałac nr 329/A z dn. 21.10.1968 r.
park nr 134/A z dn. 20.07.1968 r.
Temat: Rzut przyziemia 1:200 rys. nr 10/ str. nr

Adres : Osiedle Parkowe 1, 62-067 Rakoniewice
jedn. ewid. Rakoniewice 300504_5 obręb Rakoniewice Wś 0015
nr ewid. działki 193/30
Kategoria obiektu : IX

Inwestor : Gmina Rakoniewice
Osiedle Parkowe 1, 62-067 Rakoniewice

Projektant : Adam Chudy
mgr konserwatorstwa i zabytkoznawstwa
ul. Berwińskich 12, 64-100 Leszno, tel. 65 529 29 27
Nr ewid. upr. 158/79/L.o., 291/87/L.o., 669/85/L.o., 1343/89/L.o.
Zaświadczenie PSCZ. 102/4/94, 102/5/96

Opracowała: techn. arch. Małgorzata Klepsch
Leszno, 30 stycznia 2025 rok.

PRZEMK R 01 1-1

1:200

stan istniejący

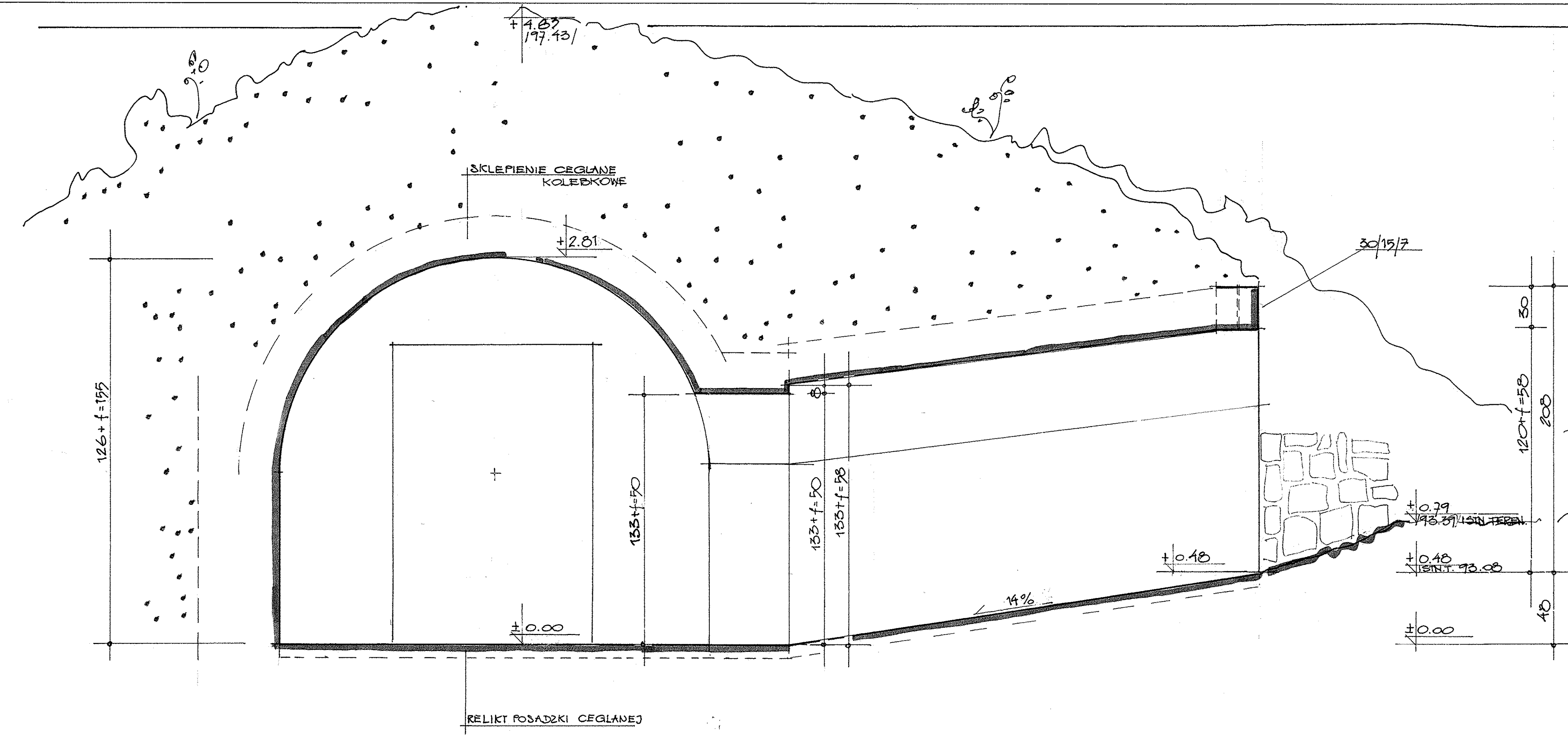

PRACOWNIA ARCHITEKTONICZNO-KONSERWATORSKA
Małgorzata J. Kiepsch
ul. Berwińskich 12, 64-100 Leszno, tel. 65 529 29 27

Przedmiot opracowania : Zmiana sposobu użytkowania lodowni na terenie zespołu pałacowo-parkowego w Rakoniewicach na cele kulturalne
Rejestr Zabytków - pałac nr 329/A z dn. 21.10.1968 r.
park nr 134/A z dn. 20.07.1968 r.

Temat: Przekrój 1-1 1:20 rys. nr 111/ str. nr

Adres : Osiedle Parkowe 1, 62-067 Rakoniewice
jedn. ewid. Rakoniewice 300504_5 obręb Rakoniewice Wieś 0015
nr ewid. działki 193/30

Kategoria obiektu : IX

Inwestor : Gmina Rakoniewice
Osiedle Parkowe 1, 62-067 Rakoniewice

Projektant : Adam Chudy
mgr konserwatorstwa i zabytkoznawstwa
ul. Berwińskich 12, 64-100 Leszno, tel. 65 529 29 27
Nr ewid. upr. 158/79/Lo, 291/87/Lo, 669/85/Lo, 1343/89/Lo
Zaświadczenie PSOZ 102/4/94, 102/5/96

Opracowała: techn. arch. Małgorzata Kiepsch

Leszno, 30 styczeń 2025 rok.

PRZEMKROJ 2-2

1:200

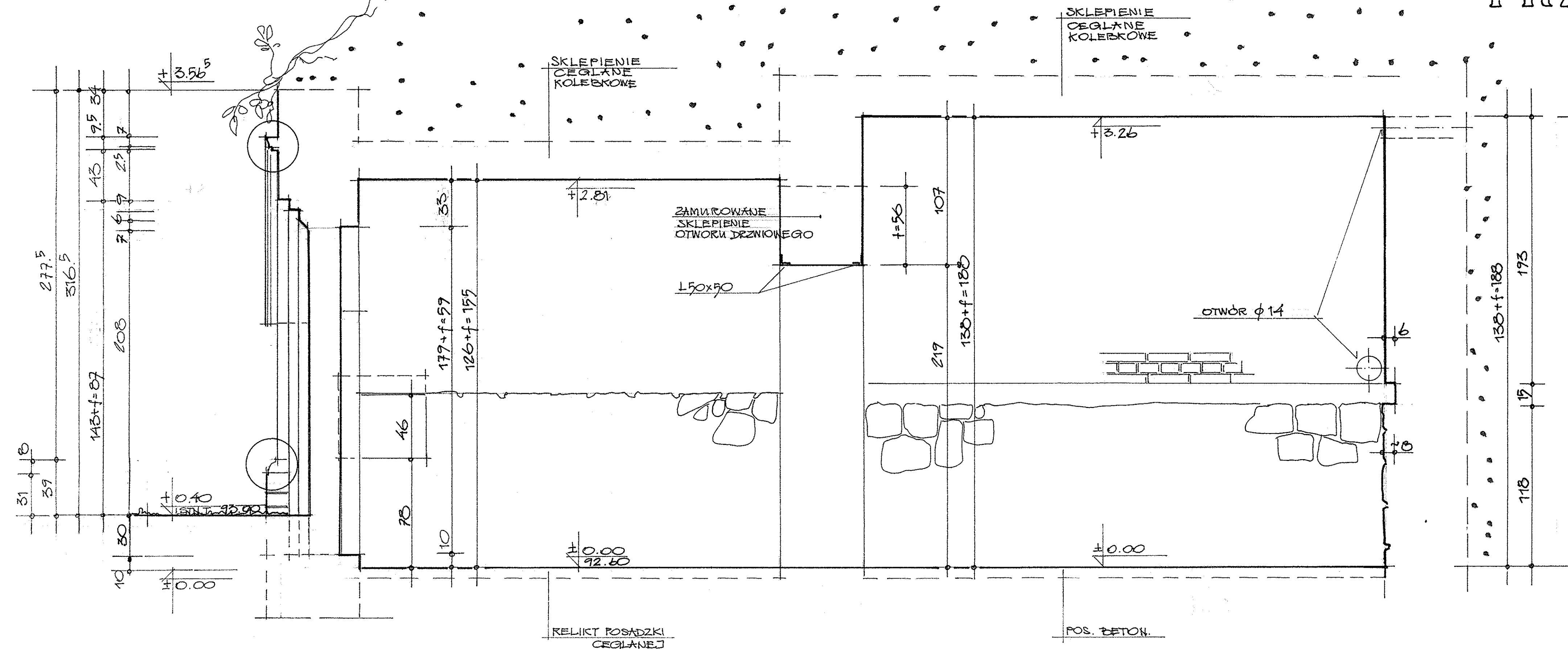

PRACOWNIA ARCHITEKTONICZNO-KONSERWATORSKA
Małgorzata J. Kiepsch
ul. Berwińskich 12, 64-100 Leszno, tel. 65 529 29 27

Przedmiot:
opracowania : Zmiana sposobu użytkowania lodowni
na terenie zespołu pałacowo-parkowego w Rakoniewicach
na cele kulturalne
Rejestr Zabytków – pałac nr 329/A z dn. 21.10.1968 r.
park nr 134/A z dn. 20.07.1968 r.
Temat: Przekrój 2-2 1:20 rys. nr 121/ str. nr

Adres : Osiedle Parkowe 1, 62-067 Rakoniewice
jedn. ewid. Rakoniewice 300504_5 obręb Rakoniewice Wic 0015
nr ewid. działki 193/30
Kategoria obiektu : IX

Inwestor : Gmina Rakoniewice
Osiedle Parkowe 1, 62-067 Rakoniewice

Projektant : Adam Chudy
mgr konserwatorstwa i zabytkoznawstwa
ul. Berwińskich 12, 64-100 Leszno, tel. 65 529 29 27
Nr ewid. upr. 158/79/L.o., 291/87/L.o., 669/85/L.o., 1343/89/L.o.
Zaświadczenie PSOZ 102/4/94, 102/5/96

Opracowała: techn. arch. Małgorzata Kiepsch

Leszno, 30 stycznia 2025 rok.